



UNIVERSIDAD AUTÓNOMA DE ZACATECAS
“Francisco García Salinas”
ÁREA DE CIENCIAS DE LA SALUD
UNIDAD ACADÉMICA DE ENFERMERÍA



CAMBIOS DE SUBGRUPO E INDICADORES DE CAMPOS CLÍNICOS ENE-JUN DE 2018



COORDINADORES DE CAMPOS CLINICOS

MAH. AURORA PINALES AGUILAR

LE. ALEJANDRO SANTA ANA TORRES

coordinacion.cc.uae@gmail.com

Instituciones Sede Practica **Enfermería Clínica**

- Hospital General del ISSSTE.
- Hospital General de Zona No. 1 del IMSS.
- Hospital General “Luz González Cosío”, SSZ
- Hospital San Agustín
- U.N.E.M.E
- Hospital General Jerez

Instituciones Sede

Practica **Intervención Enfermería Peri-operatorio**

- Hospital General del ISSSTE.
- Hospital General de Zona No. 1 del IMSS.
- Hospital General “Luz González Cosío”, SSZ

Instituciones Sede

Practica **Enfermería Comunitaria**

- Unidad Medicina Familiar #1 IMSS
- Unidad Medicina Familiar #4 IMSS
- Centro Salud “JOSE CASTRO VILLAGRANA”
- Centro Salud “GUADALUPE”
- Centro de Salud “tierra y Libertad”
- Centro de Salud “estrella de oro”
- Centro comunitario UAZ-UAE “Tierra y Libertad”

Instituciones Sede Practica **Enfermería Pediátrica**

- Hospital General del ISSSTE.
- Hospital General de Zona No. 1 del IMSS.
- Hospital de la Mujer Zacatecana SSZ.
- Hospital General “Luz González Cosío”, SSZ

Instituciones Sede Practica **Residencia Profesionalizante**

- Hospital General del ISSSTE.
- Hospital General de Zona No. 1 del IMSS.
- Hospital General “Luz González Cosío”, SSZ

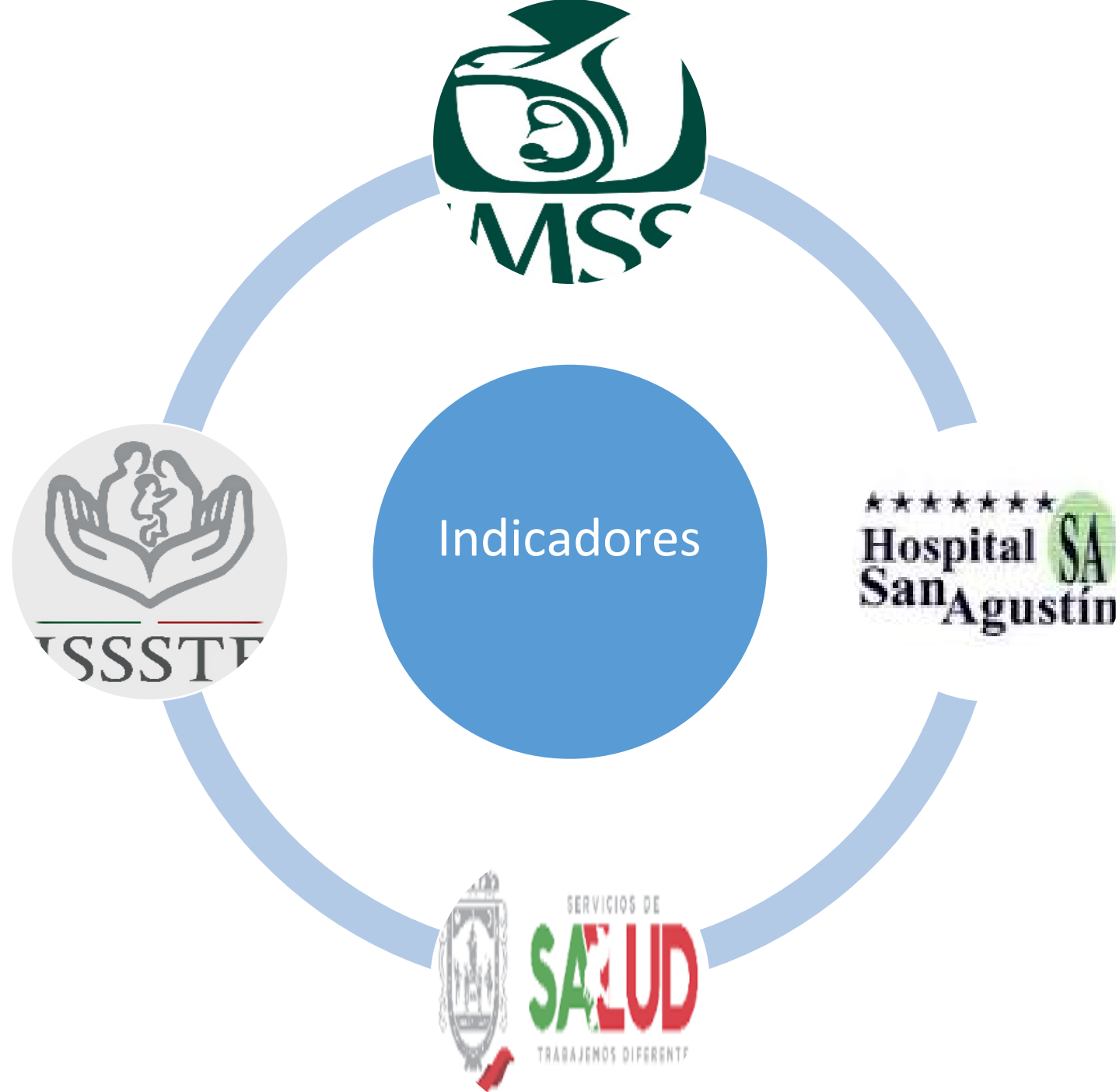

HOSPITAL GENERAL No. 1 IMSS

SERVICIO	IND	UDI'S			
		CLIN	PED	PERI	PROF
CUPA	2		2		
LACTANTES	1		1		
GINECO	1				1
OBSTETRICIA	1				1
CUFI	1		1		
ESCOLARES	1		1		
MEDICINA INTERNA	5	3			2
DIALISIS	1				1
CIRUGIA	6	3			3
UCI	1				1
TRIAGE	1	1			
PRIMER CONTACTO	2				2
SALA DE CHOQUE	1				1
INYECCIONES Y CURACIONES	1	1			
OBSERVACION ADULTOS	3	2			
OBSERVACION MENORES	2		2		
ADI	1	1			
QUIROFANO	3			1	
RECUPERACIÓN	1			1	
CEYE Hospital	4			3	
CEYE UMA	2			2	
SUB-CEYE TOCO	1			1	
ADMISION HOSPITALARIA	1	1			
CIRUGIA AMBULATORIA	2				2
UCIN	2		2		
BAJO RIESGO	1		1		
PREMATUROS	2		2		
ADMISIÓN TOCO	1				1
SALA DE LABOR UTQ	1				1
QUIROFANO UTQ	1				1
EXPULSIÓN UTQ	1		1		
RECUPERACIÓN UTQ	1				1
ENDOSCOPIA	1				
CONSULT. DPCA-DPA	2				
HEMODIALISIS	2			1	1
QUIMIOTERAPIA	2			1	1
CONSULT. ESPECIALIDAD	5	1	2		2
JEFE DE PISO	5				
SUMA	72	13	15	10	22

HOSPITAL
GENERAL
“Luz
González
Cosío”
SSZ

SERVICIO	Ind				
		4°Clin	6°Peri	6°Ped	8°Prof
Observación adultos	2	1			
Primer contacto	1				1
Inyecciones y curaciones	1	1			
Observación menores	1			1	
Sala de choque	1				1
Triage	1	1			
Hemodiálisis	1				1
UCI	2				2
Clínica de catéteres	1				1
Inhaloterapia	1				1
Hemodinamia	1				
Medicina Interna	4	2			2
Diálisis	1	1			
Traumatología y Ortopedia	4	2			2
Cirugía	4	2			2
Incubadoras	1			1	
Lactantes	1			1	
Escolares	1			1	
Oncopediatría	1			1	
Quimioterapia	1				1
CEyE	3		2		
Quirófano general	4		2		
Cirugía ambulatoria	1		1		
Recuperación -Qx	2		1		
Epidemiología	1				
Consulta externa	5			1	
Imagenología	1				
TOTAL POR DÍA	48	10	6	6	14

HOSPITAL GENERAL DEL ISSSTE

SERVICIO	Ind			
		4°Clin	6°Ped	8°Prof
Med. Int. Hombres	2	1		1
Med. Int. Mujeres	2	1		1
Estancia Conjunta	1		1	
Cirugía	1	1		
Ginecología y Obstetricia	1	1		
Observación adultos	1	1		
Sala de shock	1			1
Urgencias Pediátricas	1		1	
Traumatología y Ortopedia	1	1		
Unidad de Abasto	1	1		
Inyecciones y curaciones	1	1		
Consult. Valoracion GO	1		1	
Admisión Hospitalaria	1	1		
Medicina preventiva	1			
Quirófano	2			2
Recuperación Quirúrgica	1			1
Admisión TOCO	1	1		
Labor TOCO	1	1		
Expulsión TOCO	1		1	
Pediatría	1		1	
UCIN	2		1	1
CEyE	2			2
Consulta externa	3	2		1
Imagenealogia	1			
UCI	1			1
Quimioterapia	1			1
Hemodialisis	2			1
Jefe de Piso	1			1
TOTAL POR DÍA	34	13	6	14

HOSPITAL DE LA MUJER ZACATECANA SSZ

SERVICIO	IND	6°Ped
Gineo-Obstetricia1	2	
Gineo-Obstetricia2		2
Quirófano	1	1
Recuperación Qx	1	
UTQ	1	1
Crecimiento y desarrollo	1	1
Cuneros	1	1
UCIN	1	1
Banco de leche		
Tamiz Auditivo	1	
Planificación Familiar	1	
Medicina Fetal		1
Consulta de Control Prenatal	1	1
Valoración Obstétrica		
Otro	1	
TOTAL POR DÍA	12	9

HOSPITAL GENERAL JEREZ

DIA	IND
GRUPO	
OBSERVACION ADULTOS	2
1er. CONTACTO Y REHID ORAL	1
AREÁS DE CHOQUE	1
ADMISIÓN	1
QUIROFANOS	2
RECUPERACIÓN	1
CUIDADOS INTERMEDIOS	1
LABOR UTQ	1
SALA DE EXPULSION UTQ	1
CONS. URGENCIAS/TRIAGE	1
CURACIONES	1
CONS. EXT. G.O./PED./MASTOG.	1
CONS. EXT. CIR Y TRAUMA	1
CONS. EXT. ESTIM TEMP/PSIC	1
RADIODIAGNOSTICO	
CEYE	2
HOSP. HOMBRES	1
HOSP. MUJERES	1
HOSP. ALOJAMIENTO CONJ.	1
HOSP. GRAL	1
HOSP. PEDIATRIA	1
MED. PREV./TAMIZ	1
CUNEROS	1
U.C.I.N.	1
CURACIONES	1
TOTAL POR DÍA	27

HOSPITAL SAN AGUSTIN

DIA		
GRUPO	IND	4°Clin
Quirófano	3	
Recuperación	1	
CEYE	2	2
Urgencias	2	2
Hospitalización Adultos	4	4
UCI	1	
UCIN	1	
Consulta PROGEN	4	3
TOTAL POR DÍA	18	11

U.N.E.M.E. SSZ

SERVICIO	DIA		LUN
GRUPO	CLAV	INDIC	Cli
PRIMER CONTACTO ADULTO	PCA	2	2
PRIMER CONTACTO PEDIATRIA	PCP	2	2
CONSULTA EXTERNA	CE	2	2
INYECCIONES Y CURACIONES	IC	2	2
OBSERVACIÓN ADULTOS	OA	2	2
OBSERVACIÓN PEDIATRIA	OP	2	2
CEYE Y/COLPOSCOPIA	CC	2	2
EDUCACION PARA LA SALUD	ES	1	1
OTRO		1	1
	SUMA	16	16

U.M.F.# 1 y 4 DEL IMSS

SERVICIO	DIA	
GRUPO	CLAV	Ind
CONSULTORIO EMI	EMI	2
MODULO DE VACUNAS	VAC	2
MODULO DETECCIONES	DET	2
RECEPCIÓN VACUNAS	RVAC	1
BRIGADA	BRIG	3
OTRO		
	SUMA	10



El nuevo rostro del Orgullo Universitario

Año del Centenario de la Promulgación de la Constitución Política de los Estados Unidos Mexicanos

2017

JULIO

DO.	LU.	MA.	MI.	JU.	VI.	SÁ.
						1
2	3	4	5	6	7	8
9	10	11	12	13	14	15
16	17	18	19	20	21	22
23	24	25	26	27	28	29
30	31					

SEPTIEMBRE

DO.	LU.	MA.	MI.	JU.	VI.	SÁ.
					1	2
3	4	5	6	7	8	9
10	11	12	13	14	15	16
17	18	19	20	21	22	23
24	25	26	27	28	29	30

NOVIEMBRE

DO.	LU.	MA.	MI.	JU.	VI.	SÁ.
			1	2	3	4
5	6	7	8	9	10	11
12	13	14	15	16	17	18
19	20	21	22	23	24	25
26	27	28	29	30		

AGOSTO

DO.	LU.	MA.	MI.	JU.	VI.	SÁ.
		1	2	3	4	5
6	7	8	9	10	11	12
13	14	15	16	17	18	19
20	21	22	23	24	25	26
27	28	29	30	31		

OCTUBRE

DO.	LU.	MA.	MI.	JU.	VI.	SÁ.
1	2	3	4	5	6	7
8	9	10	11	12	13	14
15	16	17	18	19	20	21
22	23	24	25	26	27	28
29	30	31				

DICIEMBRE

DO.	LU.	MA.	MI.	JU.	VI.	SÁ.
					1	2
3	4	5	6	7	8	9
10	11	12	13	14	15	16
17	18	19	20	21	22	23
24	25	26	27	28	29	30
31						

Simbología

- Organización de Cursos
- Vacaciones
- Inicio de Cursos
- Fin de Cursos
- Exámenes Extraordinarios
- Exámenes a Título de Suficiencia
- RECESO (Semana Santa y de Pascua)
- Días Feriados
- Actividad de Actualización y Formación Profesional "Escuela de Verano"
- Exámenes Ordinarios

CALENDARIO ESCOLAR 2017-2018

COORDINACIÓN DE PLANEACIÓN

2018 ENERO

DO.	LU.	MA.	MI.	JU.	VI.	SÁ.
	1	2	3	4	5	6
7	8	9	10	11	12	13
14	15	16	17	18	19	20
21	22	23	24	25	26	27
28	29	30	31			

MARZO

DO.	LU.	MA.	MI.	JU.	VI.	SÁ.
				1	2	3
4	5	6	7	8	9	10
11	12	13	14	15	16	17
18	19	20	21	22	23	24
25	26	27	28	29	30	31

MAYO

DO.	LU.	MA.	MI.	JU.	VI.	SÁ.
		1	2	3	4	5
6	7	8	9	10	11	12
13	14	15	16	17	18	19
20	21	22	23	24	25	26
27	28	29	30	31		

FEBRERO

DO.	LU.	MA.	MI.	JU.	VI.	SÁ.
				1	2	3
4	5	6	7	8	9	10
11	12	13	14	15	16	17
18	19	20	21	22	23	24
25	26	27	28			

ABRIL

DO.	LU.	MA.	MI.	JU.	VI.	SÁ.
1	2	3	4	5	6	7
8	9	10	11	12	13	14
15	16	17	18	19	20	21
22	23	24	25	26	27	28
29	30					

JUNIO

DO.	LU.	MA.	MI.	JU.	VI.	SÁ.
						1
2	3	4	5	6	7	8
9	10	11	12	13	14	15
16	17	18	19	20	21	22
23	24	25	26	27	28	29
30						

JULIO

DO.	LU.	MA.	MI.	JU.	VI.	SÁ.
1	2	3	4	5	6	7
8	9	10	11	12	13	14
15	16	17	18	19	20	21
22	23	24	25	26	27	28
29	30	31				

- Contractuales
- 15 de Septiembre
- 2 de Noviembre
- Celebraciones Especiales
- 8 de Marzo: día Int. de la mujer
- 10 de Mayo: día de la madre
- 15 de Mayo: día del maestro
- 5 de Septiembre: trabajador universitario



CALENDARIO ESCOLAR 2017-2018

COORDINACIÓN DE PLANEACIÓN

2018 ENERO

DO.	LU.	MA.	MI.	JU.	VI.	SÁ.
	1	2	3	4	5	6
7	8	9	10	11	12	13
14	15	16	17	18	19	20
21	22	23	24	25	26	27
28	29	30	31			

FEBRERO

DO.	LU.	MA.	MI.	JU.	VI.	SÁ.
				1	2	3
4	5	6	7	8	9	10
11	12	13	14	15	16	17
18	19	20	21	22	23	24
25	26	27	28			

MARZO

DO.	LU.	MA.	MI.	JU.	VI.	SÁ.
				1	2	3
4	5	6	7	8	9	10
11	12	13	14	15	16	17
18	19	20	21	22	23	24
25	26	27	28	29	30	31

ABRIL

DO.	LU.	MA.	MI.	JU.	VI.	SÁ.
1	2	3	4	5	6	7
8	9	10	11	12	13	14
15	16	17	18	19	20	21
22	23	24	25	26	27	28
29	30					

MAYO

DO.	LU.	MA.	MI.	JU.	VI.	SÁ.
		1	2	3	4	5
6	7	8	9	10	11	12
13	14	15	16	17	18	19
20	21	22	23	24	25	26
27	28	29	30	31		

JUNIO

DO.	LU.	MA.	MI.	JU.	VI.	SÁ.
					1	2
3	4	5	6	7	8	9
10	11	12	13	14	15	16
17	18	19	20	21	22	23
24	25	26	27	28	29	30

JULIO

DO.	LU.	MA.	MI.	JU.	VI.	SÁ.
1	2	3	4	5	6	7
8	9	10	11	12	13	14
15	16	17	18	19	20	21
22	23	24	25	26	27	28
29	30	31				



Contractuales
de Septiembre
de Noviembre

Celebraciones Especiales

de Marzo: día Int. de la mujer
de Mayo: día de la madre
de Mayo: día del maestro
de Septiembre: trabajador universitario

**Organización de
Cursos
16 al 20 de Enero
Presentación, Entrega
de Programas y Roles
en Instituciones**

CALENDARIO ESCOLAR 2017-2018

COORDINACIÓN DE PLANEACIÓN

2018 ENERO

DO.	LU.	MA.	MI.	JU.	VI.	SÁ.
	1	2	3	4	5	6
7	8	9	10	11	12	13
14	15	16	17	18	19	20
21	22	23	24	25	26	27
28	29	30	31			

FEBRERO

DO.	LU.	MA.	MI.	JU.	VI.	SÁ.
				1	2	3
4	5	6	7	8	9	10
11	12	13	14	15	16	17
18	19	20	21	22	23	24
25	26	27	28			

MARZO

DO.	LU.	MA.	MI.	JU.	VI.	SÁ.
				1	2	3
4	5	6	7	8	9	10
11	12	13	14	15	16	17
18	19	20	21	22	23	24
25	26	27	28	29	30	31

ABRIL

DO.	LU.	MA.	MI.	JU.	VI.	SÁ.
1	2	3	4	5	6	7
8	9	10	11	12	13	14
15	16	17	18	19	20	21
22	23	24	25	26	27	28
29	30					

MAYO

DO.	LU.	MA.	MI.	JU.	VI.	SÁ.
		1	2	3	4	5
6	7	8	9	10	11	12
13	14	15	16	17	18	19
20	21	22	23	24	25	26
27	28	29	30	31		

JUNIO

DO.	LU.	MA.	MI.	JU.	VI.	SÁ.
					1	2
3	4	5	6	7	8	9
10	11	12	13	14	15	16
17	18	19	20	21	22	23
24	25	26	27	28	29	30

JULIO

DO.	LU.	MA.	MI.	JU.	VI.	SÁ.
1	2	3	4	5	6	7
8	9	10	11	12	13	14
15	16	17	18	19	20	21
22	23	24	25	26	27	28
29	30	31				

Contractuales
de Septiembre
de Noviembre

Celebraciones Especiales
de Marzo: día Int. de la mujer
de Mayo: día de la madre
de Mayo: día del maestro
de Septiembre: trabajador universitario



**05 de Febrero
Inicio de
Prácticas
clínicas**

CALENDARIO ESCOLAR 2017-2018

COORDINACIÓN DE PLANEACIÓN

2018 ENERO

DO.	LU.	MA.	MI.	JU.	VI.	SÁ.
	1	2	3	4	5	6
7	8	9	10	11	12	13
14	15	16	17	18	19	20
21	22	23	24	25	26	27
28	29	30	31			

FEBRERO

DO.	LU.	MA.	MI.	JU.	VI.	SÁ.
				1	2	3
4	5	6	7	8	9	10
11	12	13	14	15	16	17
18	19	20	21	22	23	24
25	26	27	28			

MARZO

DO.	LU.	MA.	MI.	JU.	VI.	SÁ.
				1	2	3
4	5	6	7	8	9	10
11	12	13	14	15	16	17
18	19	20	21	22	23	24
25	26	27	28	29	30	31

ABRIL

DO.	LU.	MA.	MI.	JU.	VI.	SÁ.
1	2	3	4	5	6	7
8	9	10	11	12	13	14
15	16	17	18	19	20	21
22	23	24	25	26	27	28
29	30					

MAYO

DO.	LU.	MA.	MI.	JU.	VI.	SÁ.
		1	2	3	4	5
6	7	8	9	10	11	12
13	14	15	16	17	18	19
20	21	22	23	24	25	26
27	28	29	30	31		

JUNIO

DO.	LU.	MA.	MI.	JU.	VI.	SÁ.
					1	2
3	4	5	6	7	8	9
10	11	12	13	14	15	16
17	18	19	20	21	22	23
24	25	26	27	28	29	30

JULIO

DO.	LU.	MA.	MI.	JU.	VI.	SÁ.
1	2	3	4	5	6	7
8	9	10	11	12	13	14
15	16	17	18	19	20	21
22	23	24	25	26	27	28
29	30	31				



Contractuales
de Septiembre
de Noviembre

Celebraciones Especiales

de Marzo: día Int. de la mujer

de Mayo: día de la madre

de Mayo: día del maestro
de Septiembre: trabajador universitario

FESTIVOS OFICIALES:

5 DE FEBRERO

19 DE MARZO

1 DE MAYO

CALENDARIO ESCOLAR 2017-2018

COORDINACIÓN DE PLANEACIÓN

2018 ENERO

DO.	LU.	MA.	MI.	JU.	VI.	SÁ.
	1	2	3	4	5	6
7	8	9	10	11	12	13
14	15	16	17	18	19	20
21	22	23	24	25	26	27
28	29	30	31			

FEBRERO

DO.	LU.	MA.	MI.	JU.	VI.	SÁ.
				1	2	3
4	5	6	7	8	9	10
11	12	13	14	15	16	17
18	19	20	21	22	23	24
25	26	27	28			

MARZO

DO.	LU.	MA.	MI.	JU.	VI.	SÁ.
				1	2	3
4	5	6	7	8	9	10
11	12	13	14	15	16	17
18	19	20	21	22	23	24
25	26	27	28	29	30	31

ABRIL

DO.	LU.	MA.	MI.	JU.	VI.	SÁ.
1	2	3	4	5	6	7
8	9	10	11	12	13	14
15	16	17	18	19	20	21
22	23	24	25	26	27	28
29	30					

MAYO

DO.	LU.	MA.	MI.	JU.	VI.	SÁ.
		1	2	3	4	5
6	7	8	9	10	11	12
13	14	15	16	17	18	19
20	21	22	23	24	25	26
27	28	29	30	31		

JUNIO

DO.	LU.	MA.	MI.	JU.	VI.	SÁ.
					1	2
3	4	5	6	7	8	9
10	11	12	13	14	15	16
17	18	19	20	21	22	23
24	25	26	27	28	29	30

JULIO

DO.	LU.	MA.	MI.	JU.	VI.	SÁ.
1	2	3	4	5	6	7
8	9	10	11	12	13	14
15	16	17	18	19	20	21
22	23	24	25	26	27	28
29	30	31				

CELEBRACIONES ESPECIALES:

8 DE MARZO (día Internac. de la mujer)

10 DE MAYO. (día de la madre)

15 DE MAYO. (día del maestro)



Contractuales
de Septiembre
de Noviembre

Celebraciones Especiales

de Marzo: día Int. de la mujer
de Mayo: día de la madre
de Mayo: día del maestro
de Septiembre: trabajador universitario

CALENDARIO ESCOLAR 2017-2018

COORDINACIÓN DE PLANEACIÓN

2018 ENERO

DO.	LU.	MA.	MI.	JU.	VI.	SÁ.
	1	2	3	4	5	6
7	8	9	10	11	12	13
14	15	16	17	18	19	20
21	22	23	24	25	26	27
28	29	30	31			

FEBRERO

DO.	LU.	MA.	MI.	JU.	VI.	SÁ.
				1	2	3
4	5	6	7	8	9	10
11	12	13	14	15	16	17
18	19	20	21	22	23	24
25	26	27	28			

MARZO

DO.	LU.	MA.	MI.	JU.	VI.	SÁ.
				1	2	3
4	5	6	7	8	9	10
11	12	13	14	15	16	17
18	19	20	21	22	23	24
25	26	27	28	29	30	31

ABRIL

DO.	LU.	MA.	MI.	JU.	VI.	SÁ.
1	2	3	4	5	6	7
8	9	10	11	12	13	14
15	16	17	18	19	20	21
22	23	24	25	26	27	28
29	30					

MAYO

DO.	LU.	MA.	MI.	JU.	VI.	SÁ.
		1	2	3	4	5
6	7	8	9	10	11	12
13	14	15	16	17	18	19
20	21	22	23	24	25	26
27	28	29	30	31		

JUNIO

DO.	LU.	MA.	MI.	JU.	VI.	SÁ.
					1	2
3	4	5	6	7	8	9
10	11	12	13	14	15	16
17	18	19	20	21	22	23
24	25	26	27	28	29	30

JULIO

DO.	LU.	MA.	MI.	JU.	VI.	SÁ.
1	2	3	4	5	6	7
8	9	10	11	12	13	14
15	16	17	18	19	20	21
22	23	24	25	26	27	28
29	30	31				

Contractuales
de Septiembre
de Noviembre

Celebraciones Especiales

de Marzo: día Int. de la mujer

de Mayo: día de la madre

de Mayo: día del maestro

de Septiembre: trabajador universitario



RECESO:
SEMANA SANTA Y PASCUA
26 DE MARZO AL 7 DE ABRIL

CALENDARIO ESCOLAR 2017-2018

COORDINACIÓN DE PLANEACIÓN

2018 ENERO

DO.	LU.	MA.	MI.	JU.	VI.	SÁ.
	1	2	3	4	5	6
7	8	9	10	11	12	13
14	15	16	17	18	19	20
21	22	23	24	25	26	27
28	29	30	31			

MARZO

DO.	LU.	MA.	MI.	JU.	VI.	SÁ.
				1	2	3
4	5	6	7	8	9	10
11	12	13	14	15	16	17
18	19	20	21	22	23	24
25	26	27	28	29	30	31

MAYO

DO.	LU.	MA.	MI.	JU.	VI.	SÁ.
		1	2	3	4	5
6	7	8	9	10	11	12
13	14	15	16	17	18	19
20	21	22	23	24	25	26
27	28	29	30	31		

FEBRERO

DO.	LU.	MA.	MI.	JU.	VI.	SÁ.
				1	2	3
4	5	6	7	8	9	10
11	12	13	14	15	16	17
18	19	20	21	22	23	24
25	26	27	28			

ABRIL

DO.	LU.	MA.	MI.	JU.	VI.	SÁ.
1	2	3	4	5	6	7
8	9	10	11	12	13	14
15	16	17	18	19	20	21
22	23	24	25	26	27	28
29	30					

JUNIO

DO.	LU.	MA.	MI.	JU.	VI.	SÁ.
					1	2
3	4	5	6	7	8	9
10	11	12	13	14	15	16
17	18	19	20	21	22	23
24	25	26	27	28	29	30

JULIO

DO.	LU.	MA.	MI.	JU.	VI.	SÁ.
1	2	3	4	5	6	7
8	9	10	11	12	13	14
15	16	17	18	19	20	21
22	23	24	25	26	27	28
29	30	31				

Contractuales
de Septiembre
de Noviembre

Celebraciones Especiales

de Marzo: día Int. de la mujer
de Mayo: día de la madre
de Mayo: día del maestro
de Septiembre: trabajador universitario



26 de Mayo
fin de
Prácticas
clínicas

CAMBIOS DE SUBGRUPO

4° Semestre (3 subgrupos)

- Enfermería CLÍNICA (2) y Optativa (1)

4 SEMESTRE

	LUNES Y MARTES			MIERCOLES			JUEVES Y VIERNES			SABADO		
	INICIA	TERMINA	DIAS	INICIO	TERMINA	DIA S	INICIA	TERMINA	DIA S	INICIA	TERMINA	DIAS
1	5/02/2018	06/03/2018	10	07/02/2018	07/03/2018	5	08/02/2018	09/03/2018	10	10/02/2018	10/03/2018	5
2	12/03/2018	24/04/2018	10	14/03/2018	25/04/2018	5	15/03/2018	27/04/2018	10	17/03/2018	28/04/2018	5
3	30/04/2018	22/05/2018	8	02/05/2018	23/05/2018	4	03/05/2018	25/05/2018	8	05/05/2018	26/05/2018	4

4° SEMESTRE

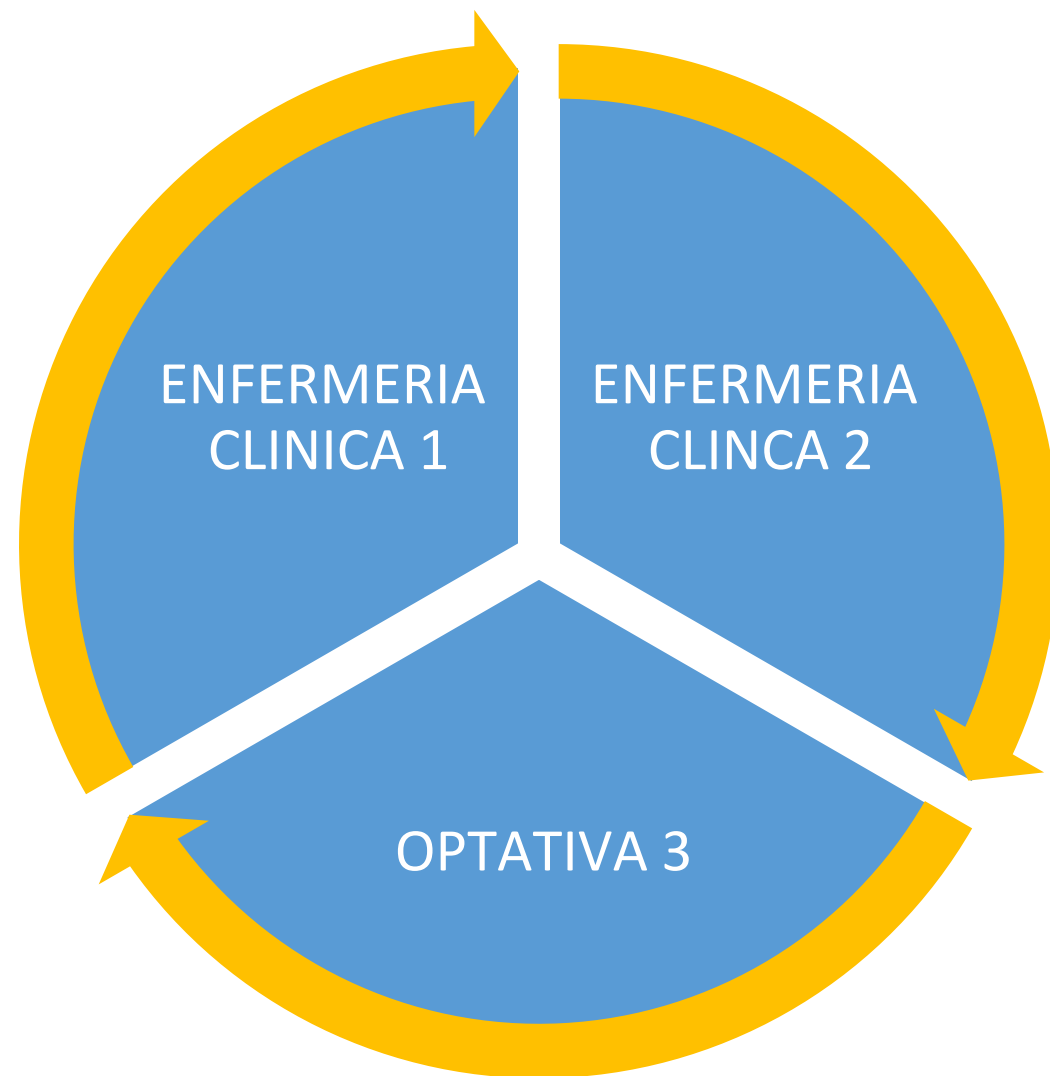

CAMBIOS DE SUBGRUPO

6° Semestre (4 subgrupos)

- Enfermería **COMUNITARIA (2)**, Enfermería **PEDIÁTRICA (2)** e Interv. de Enf. En el Perioperatorio **(1)**

6 SEMESTRE

6 SEMESTRE												
	LUNES Y MARTES			MIERCOLES			JUEVES Y VIERNES			SABADO		
	INICIA	TERMINA	DIAS	INICIO	TERMINA	DIA S	INICIA	TERMINA	DIA S	INICIA	TERMINA	DIAS
1	05/02/2018	20/02/2018	6	07/02/2018	21/02/2018	3	08/02/2018	23/02/2018	6	10/02/2018	24/02/2018	3
2	26/02/2018	13/03/2018	6	28/02/2018	14/03/2018	3	01/03/2018	16/03/2018	6	03/03/2018	17/03/2018	3
3	19/03/2018	17/04/2018	6	21/03/2018	18/04/2018	3	22/03/2018	20/04/2018	6	24/03/2018	21/04/2018	3
4	23/04/2018	07/05/2018	5	25/04/2018	09/05/2018	3	26/04/2018	10/05/2018	5	28/04/2018	12/05/2018	3
5	08/05/2018	22/05/2018	5	16/05/2018	23/05/2018	2	11/05/2018	25/05/2018	5	19/05/2018	26/05/2018	2

6° SEMESTRE

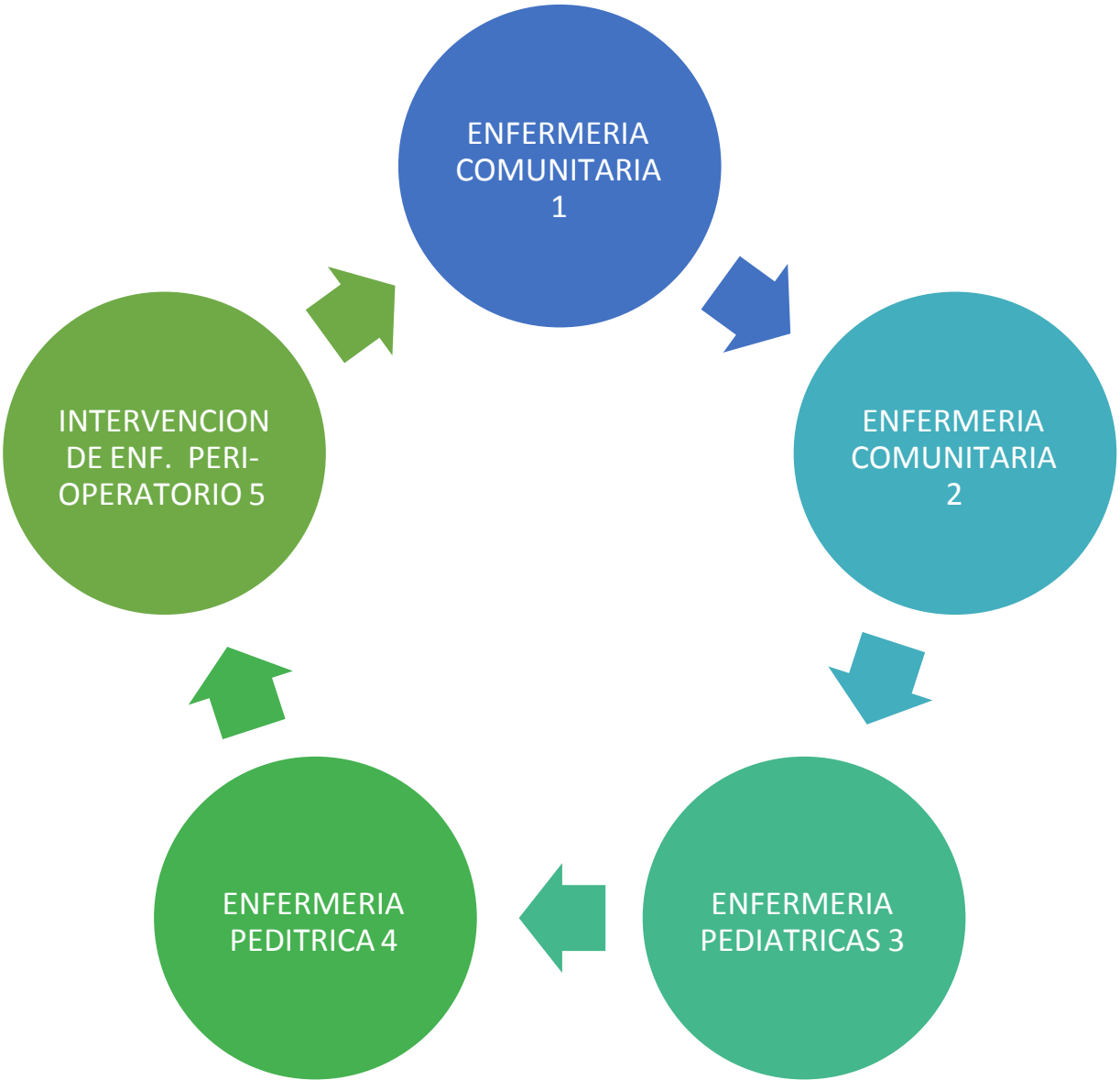

CAMBIOS DE SUBGRUPO

8° Semestre

- **Enfermería Gerontogeriatrica (1)**
- **Residencia Profesionalizante (1)**

8 SEMESTRE												
	LUNES Y MARTES			MIERCOLES			JUEVES Y VIERNES			SABADO		
	INICIA	TERMINA	DIAS	INICIO	TERMINA	DIA S	INICIA	TERMINA	DIA S	INICIA	TERMINA	DIAS
1	05/02/2018	20/03/2018	14	07/02/2018	21/03/2018	7	08/02/2018	23/03/2018	14	10/02/2018	24/03/2018	7
2	09/04/2018	22/05/2018	14	11/0/2018	23/05/2018	7	12/04/2018	25/05/2018	14	14/04/2018	26/05/2018	7

8° SEMESTRE

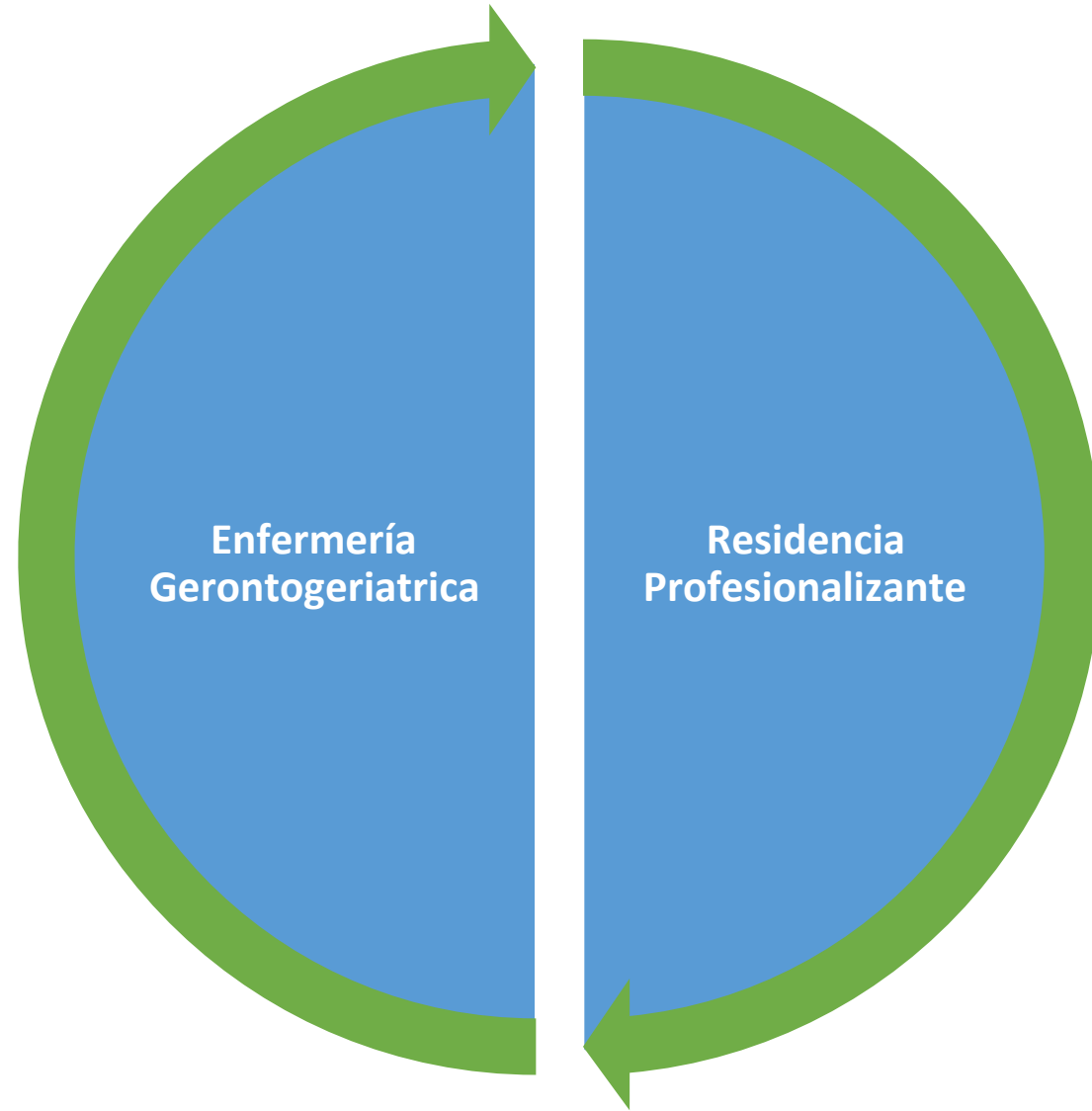

Enfermería
Gerontogeriatrica

Residencia
Profesionalizante

Asuntos Generales

- Docentes asignados a Hospital General del ISSSTE acudir a la Jefatura del departamento de enseñanza en enfermería:
 - Entregar personalmente a la coordinadora de enseñanza de enfermería la Carpeta Clínica del Docente que incluye:
 - PROGRAMA DE LA UDI de acuerdo a PROY-NOM-010-SSA3-2012 Practicas clínicas Enfermería
 - ROL DE ALUMNOS POR SERVICIOS

Asuntos Generales

- Docentes asignados al Hospital General SSZ:
 - Entregar fotografía en blanco y negro tamaño infantil con uniforme completo (cofia) de cada uno de los alumnos y del mismo docente, asignar a un responsable por grupo para realizar los trámites, esto para alumnos que no cuenten con la credencial de la institución, alumnos que ya cuenten con la credencial ya no es necesario renovarla.
 - Entregar programas, roles y lista de alumnos (formato especial). Impreso y electrónico.
 - Asistir al curso de Inducción el cual se llevara acabo el día martes 30 de enero a las 9:00 A.M.

Asuntos Generales

- Docentes asignados al Hospital General IMSS:
 - Entregar programas, roles y lista de alumnos Impreso
 - Asistir al curso de Inducción el cual se llevara acabo el día LUNES 30 de Enero a las 8:00 A.M.

Coordinación de Campos Clínicos CCC

Docentes

- Entregar en físico y electrónico el programa de prácticas clínicas por academia (UDI) con sus respectivos roles a la Coordinación de Docencia Clínica.
- Tramitar gafete para docencia clínica con Secretaria de dirección.
- COORDINADORES DE CAMPO CLÍNICO
- MAH. Aurora Pinales Aguilar
- L.E Alejandro Santa Ana Torres
- UBICACIÓN DE LA OFICINA
 - Edificio E-1 cubículo
 - Correo electrónico; coordinacion.cc.uae@gmail.com



Y Feliz Navidad
Prospero 2018

Feliz2018.com